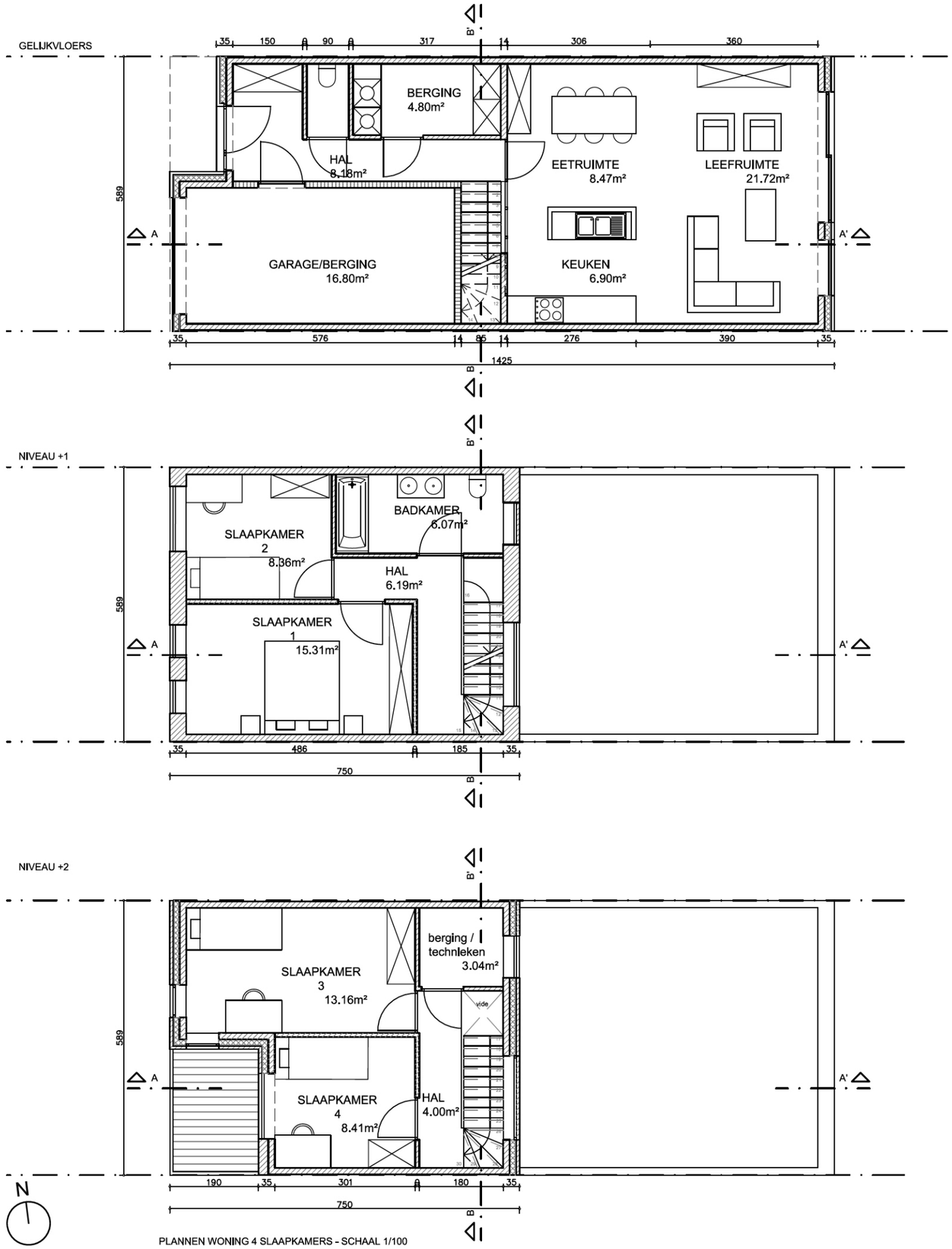

PLANNEN WONING 4 SLAAPKAMERS - SCHAAL 1/100

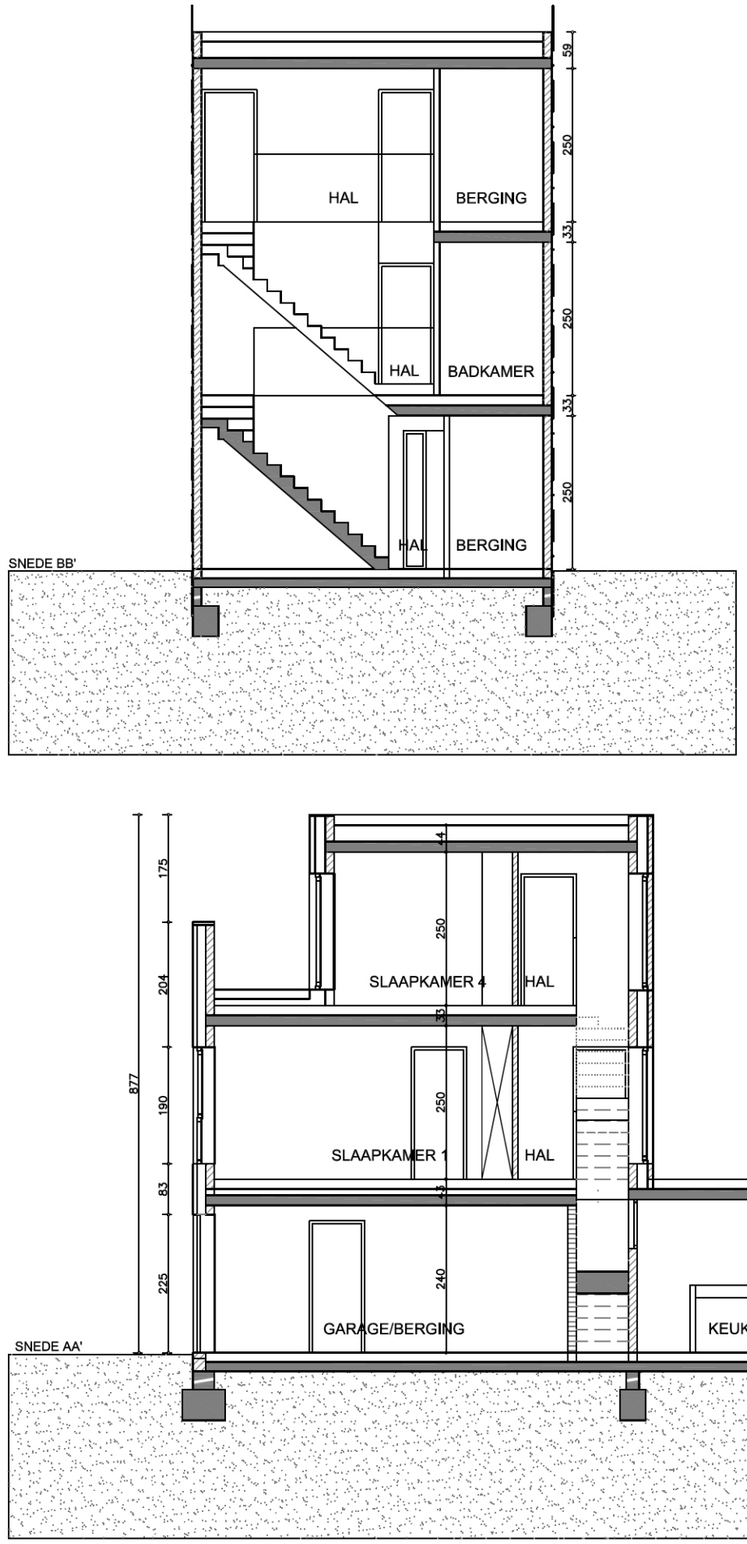

SNEDEN WONING 4 SLAAPKAMERS - SCHAAL 1/100

PROJECT	Bouwen van 9 sociale koopwoningen	BOUWHEER	Meetjeslandse Bouwmaatschappij voor Volkswoningen	ONTWERPER	Tom Vanhee, architect medewerkers: Carly Penneman & Pieter-Jan Persoons	FASE	VOORONTWERP	DATUM	04/02/2016
LOCATIE	Ijzerstraat 9900 Eeklo		Stationsstraat 58 9900 Eeklo		atelier tom vanhee Verboeckhavenstraat 99 ,1030 BRUSSEL t/f +32 (0)2 245 16 18 e tom@atelliertomvanhee.be	INHOUD	TYPE 1: WONING 4 SLAAPKAMERS - PLANNEN EN SNEDEN	DOSSIER	1596
								PLAN	BA S 4/5